

Velkommen til webinar!

Oppstart klokken 10.00 

Gjerne skru av kamera og mikrofon 

Møtet blir tatt opp og lagt ut på arrangementssiden 

Endringer for sluttbrukersystem

2025-03-13

Webinar #7 for leverandører av sluttbrukersystem

Modernisering Altinn

Agenda

Solibe

Erfaringer og anbefalinger etter pilotavtale systembruker

Brønnøysundregistrene

Status i arbeidet

Fremdriftsplan

Kom i gang med testing

Endringer for sluttbrukersystemleverandørene

Skatteetaten

Kom i gang med testing

Erfaringer fra pilot boligsameie og boligselskap

Digdir

Overordnet onboardingprosess

Kom i gang med integrasjoner mot testmiljø

Integrasjon mot Altinn Melding, gjennom Dialogporten

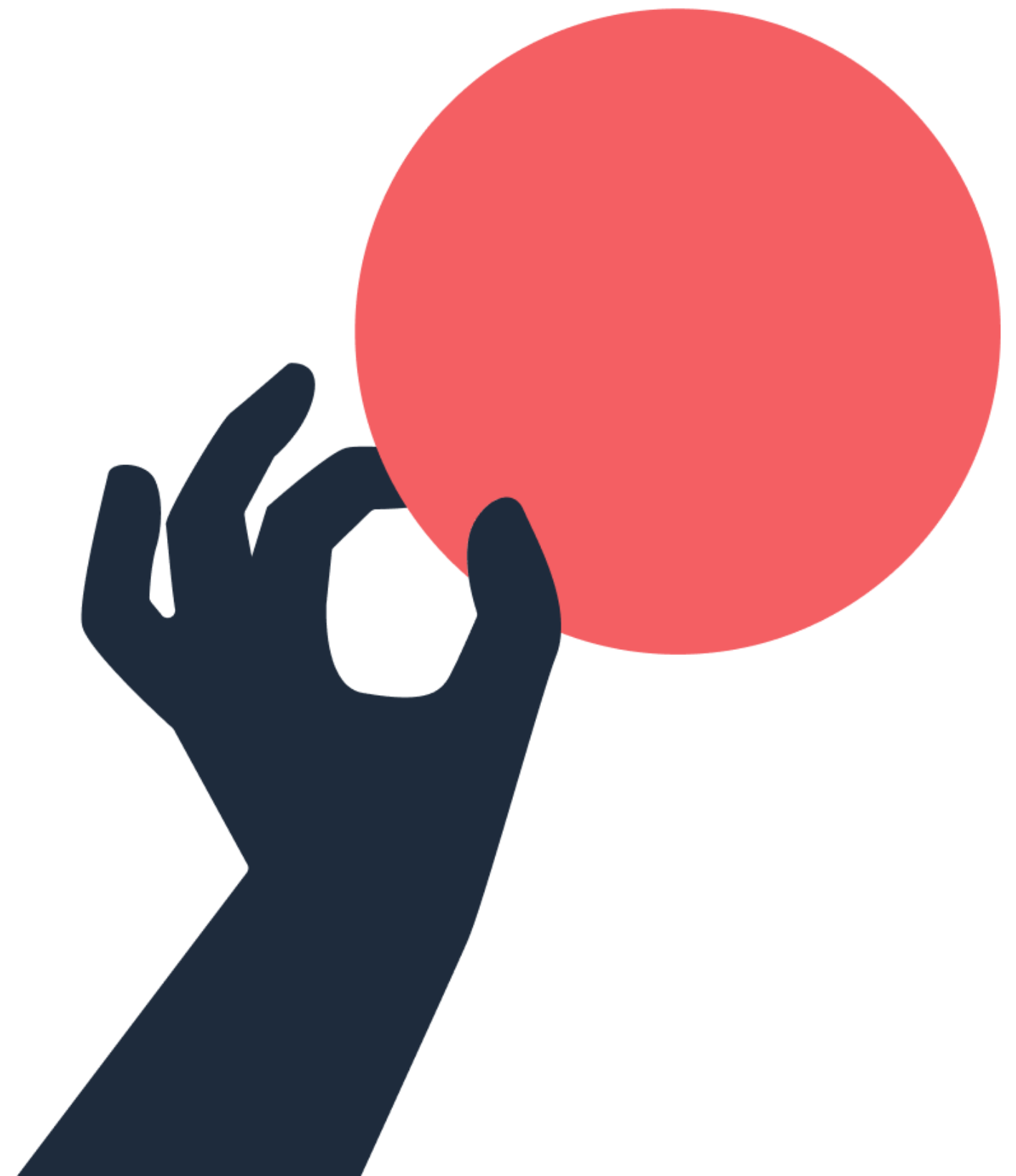

Overordnet onboardingprosess



Kom i gang i testmiljø



Registrerings skjema



ID-porten /
Maskinporten



Funksjonalitet og
tjenester i Altinn

Registrerings skjema for leverandører

- Vi ønsker at dere registrerer dere slik at vi bedre kan
 - Kontakte dere
 - Skaffe oss bedre oversikt over integrasjonsbehov
 - Tilordne relevante tilganger
 - Oppdatere dere når bruksvilkår og produksjonsmiljø er klart

Registrerings skjema - Sluttbrukersystemleverandør i TT02

* Obligatorisk

1. Navn på virksomhet *

Skriv inn svaret

2. Virksomhetens organisasjonsnummer *

Verdien må være et tall

3. Kontaktperson (er) *

Skriv inn svaret

Ta i bruk ID-porten eller Maskinporten

- I Altinn 3 er det påkrevd å bruke ID-porten og/eller Maskinporten.
- I de fleste tilfeller vil Maskinporten + Systembruker være den mest aktuelle (virksomhetsautentisering)



Prosjektside for Modernisering Altinn

- Overordnet veiledning og dokumentasjon
- Lenker til API- og øvrig teknisk dokumentasjon for Altinn produktene
- Samt annen relevant informasjon i forbindelse med omlegging til modernisert Altinn
- Meld dere på nyhetsbrevet vårt

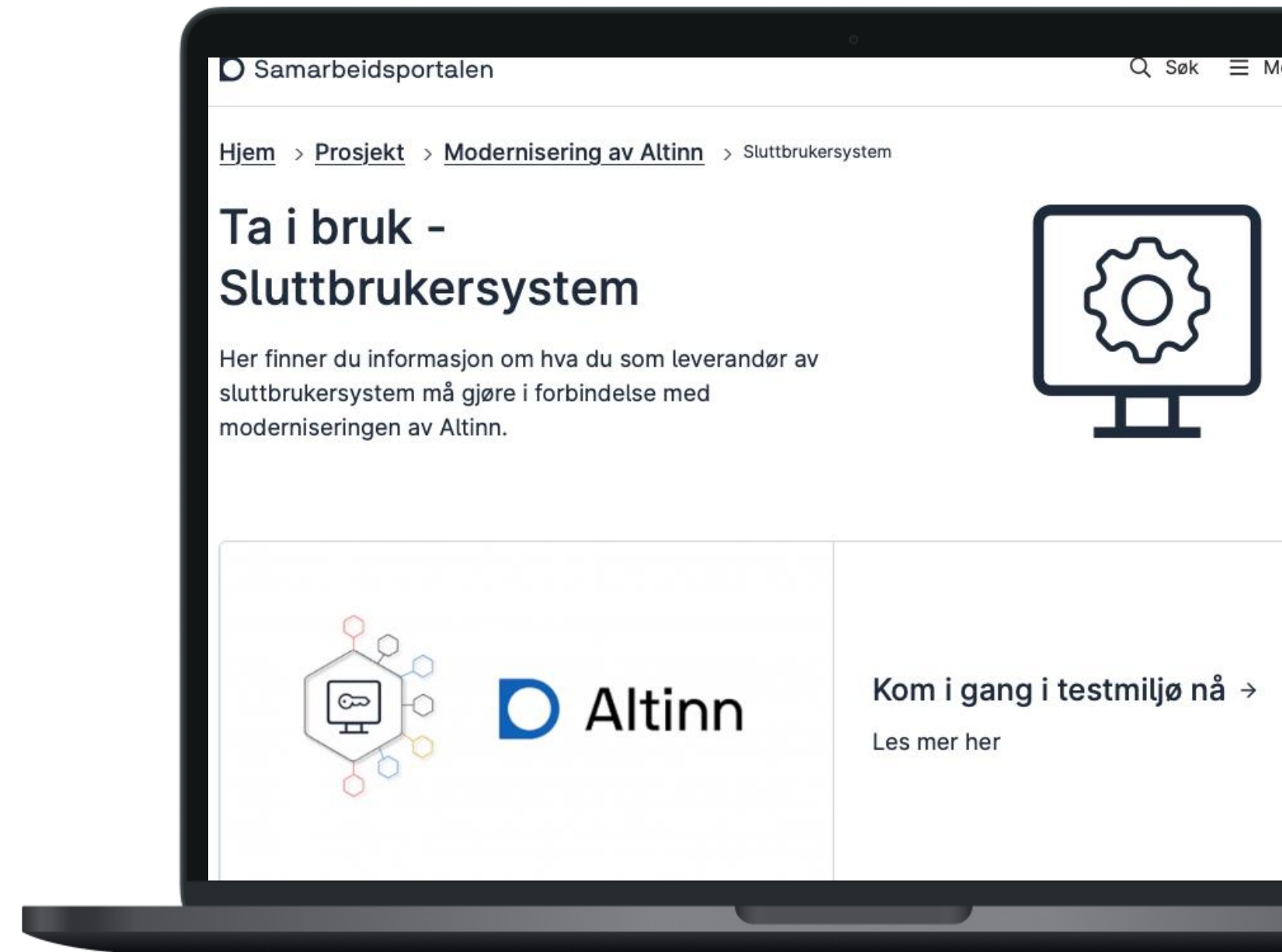

Hvordan hente meldinger gjennom Dialogporten?

Bjørn Dybvik Langfors
Teamarkitekt - Dialogporten

Avslutningsvis

- Send inn registreringsskjema
- Brøytekjør med BR
- Svar på Skatteetaten sin spørreundersøkelse
- Vi ferdigstiller onboardingprosessen, inklusive bruksvilkår for sluttbrukersystemleverandører, og vil snart åpne også i produksjon
- Neste webinar kommer i mai – da med blant annet informasjon fra Team Altinn Studio – «Hvordan integrere sluttbrukersystem mot Altinn Studio Apps»
- Følg med på arrangementsoversikten til Digdir!
- Takk for oppmøtet

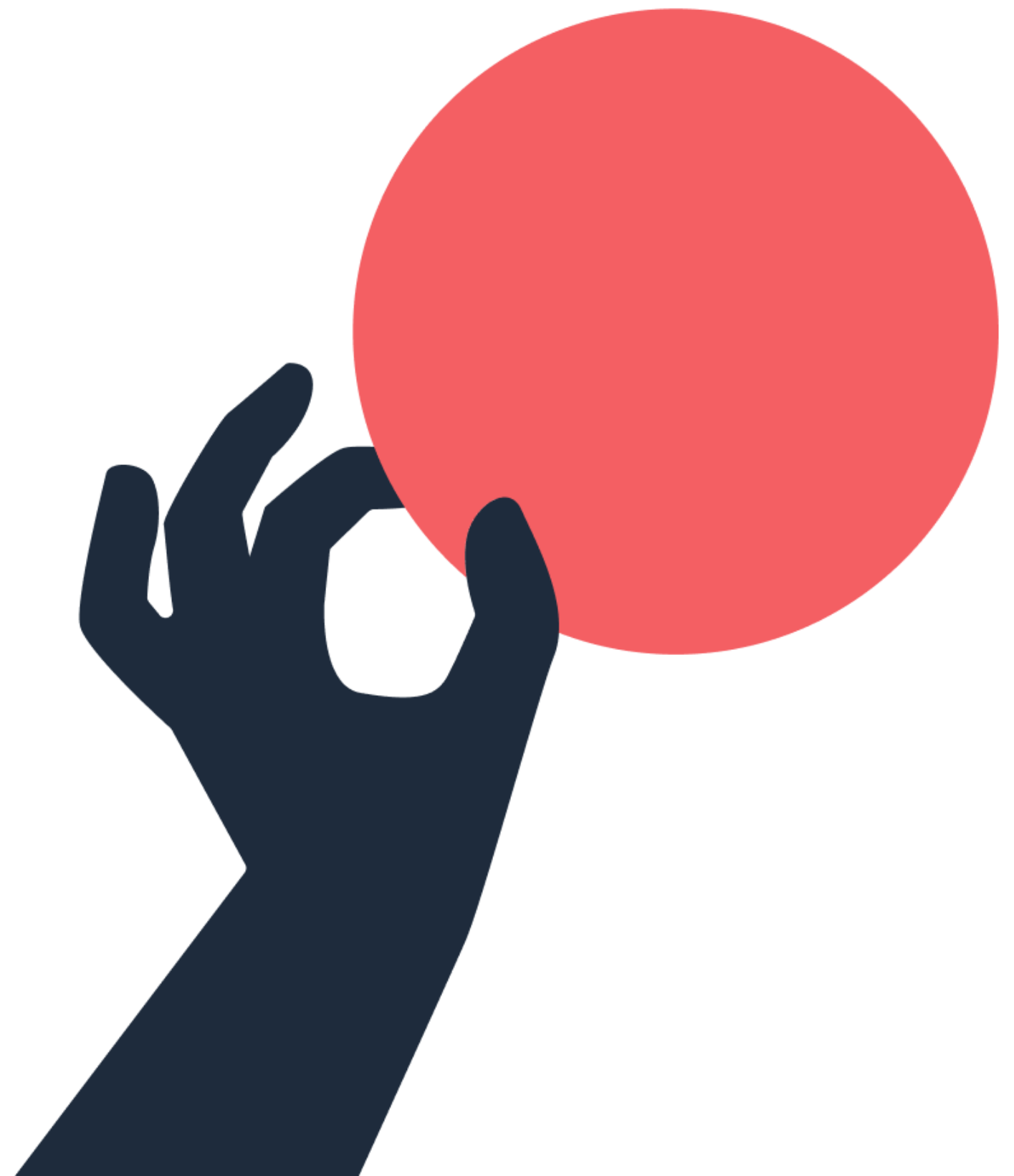



servicedesk@altinn.no

altinnmodernisering@digdir.no

digdir.no

Digitaliseringsdirektoratet
postmottak@digdir.no
22 45 10 00
Postboks 1382 Vika, 0114 Oslo

Besøksadresser:
Havnegata 48, 8900 Brønnøysund
Skrivarvegen 2, 6863 Leikanger
Lørenfare 1C, 0580 Oslo