

Skatteetaten

# Produksjonssettingsplan

Skatteetaten

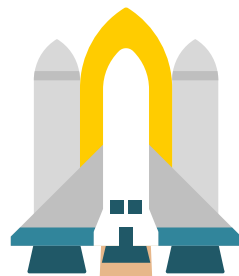

**Altinn II går  
ut av drift**

Juni 2026

**Tilgangspakker og  
autorisasjon for nye  
Altinn 3 tilgjengeligjøres**

Vinter 2024/ Vår 2025

**Overføring og  
tilgjengeliggjøring av  
tjenester hos Skatteetaten**

Høst 2024 – Årsskiftet 2025/ 2026

**Utvikling, testing og  
piloting**

Vår-Høst 2024

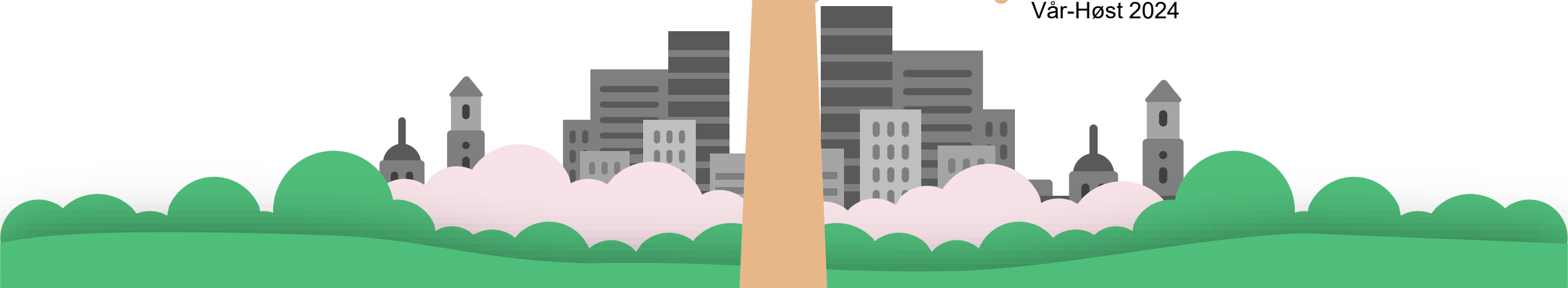

# Prinsipper for prodsettingsplan

- Gjeldende innsendingsmønster og frister må hensyntas
- Leveransene må fungere helhetlig – Må ta hensyn til avhengigheter
  - F.eks. leveranser fra DigDir på Altinn 3
- Tjenestene skal tilgjengeliggjøres for ekstern test så tidlig som mulig
- Innsendingsmønster for M2M prioriteres fremfor tasteskjema, vedleggesopplasting og SFTP



# Endringer i innsendingsmønster

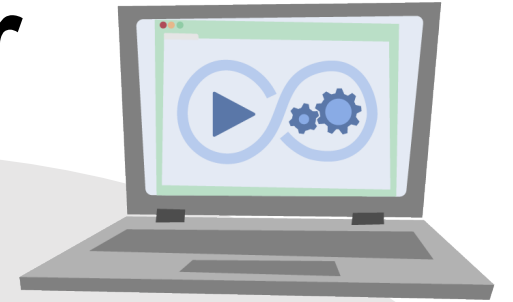

Dagens Altinn II  
tjenester utgår og  
reetableres på  
skatteetaten.no

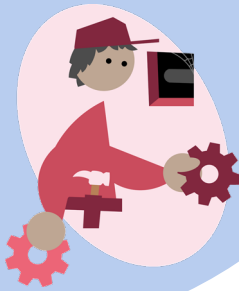

- Skatteetaten ønsker primært **maskin-til-maskin** innsending
  - Vil tilbys på flere tjenester enn i dag

# Endringer i innsendingsmønster

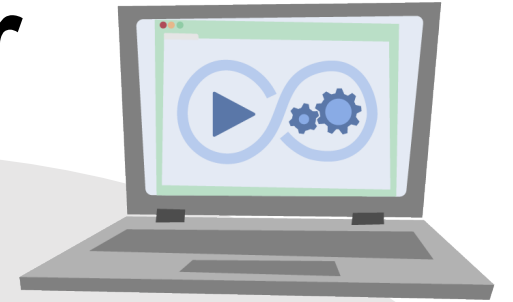

Dagens Altinn II  
tjenester utgår og  
reetableres på  
skatteetaten.no

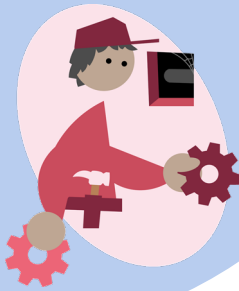

- Skatteetaten ønsker primært **maskin-til-maskin** innsending
  - Vil tilbys på flere tjenester enn i dag
- Tasteskjema reetableres på skatteetaten.no
- Vedleggsopplasting og SFTP vil fortsatt støttes, men skal fases ut på sikt

# Funksjonelle tjenesteområder

- Innrapportering av grunnlagsdata (GLD)
- Aksjonærregisteroppgaven (AR)
- Publikumstjenester (klage, attester, innsyn, «skriv til oss»)
- Innkreving
- Motorvogn / Særavgifter
- A-ordningen
- Skatteprosessen
- Toll
- Øvrige
  - OTP, Freg...



# Tjenesteområder og innsendingsmønstre

Tjenesteområde	Maskin til maskin (API)	Tasteskjema	Vedlegg	SFTP
Innrapportering av grunnlagsdata	X*	X	X	X**
Aksjonærregisteret	X			X**
Toll		X		
Innkreving		X		
Motorvogn/ Særavgifter		X		
A-ordningen	X	X	X	
Skatteprosessen	X	X		
Publikumstjenester		X		
Øvrige		X		

\* Gjelder *ikke* for ordninger som er planlagt *endret/utfaset* innen få år

\*\* Gjelder *kun videreføring* for de som leverer via denne innsendingsmetoden per i dag

# Test - utrullingsplan

M2M

Tasteskjema

Vedlegg / SFTP

2024	2025			
Q4	Q1	Q2	Q3	Q4
<b>Pilot GLD</b>	<b>Pulje 1 GLD</b>	<b>Pulje 2 GLD</b>	<b>Pulje 3 GLD</b>	



# Test - utrullingsplan

M2M

Tasteskjema

Vedlegg / SFTP

2024	2025			
Q4	Q1	Q2	Q3	Q4
<p>Pilot GLD</p> <p>Pulje 1 GLD</p> <p>AR-oppgaven</p>	<p>Pulje 2 GLD</p>	<p>Pulje 3 GLD</p>		

# Test - utrullingsplan

M2M
Tasteskjema
Vedlegg / SFTP

2024	2025			
Q4	Q1	Q2	Q3	Q4
<div data-bbox="45 476 117 546">Pilot GLD</div> <div data-bbox="328 474 435 546">Pulje 1 GLD</div> <div data-bbox="277 628 486 666">AR-oppgaven</div>	<div data-bbox="774 474 881 546">Pulje 2 GLD</div>	<div data-bbox="1215 474 1324 546">Pulje 3 GLD</div>		

Ønsker å legge til rette for tidlig test  
 Ta ned risiko  
 Mer tid til oppfølging

Det er en del som skal på plass, så viktig å begynne tidlig

# Test - utrullingsplan

M2M

Tasteskjema

Vedlegg / SFTP

2024	2025			
Q4	Q1	Q2	Q3	Q4
<p>Pilot GLD</p> <p>Pulje 1 GLD</p> <p>AR-oppgaven</p>	<p>Pulje 2 GLD</p>	<p>Pulje 3 GLD</p>		<p>GLD</p>

# Test - utrullingsplan

M2M

Tasteskjema

Vedlegg / SFTP

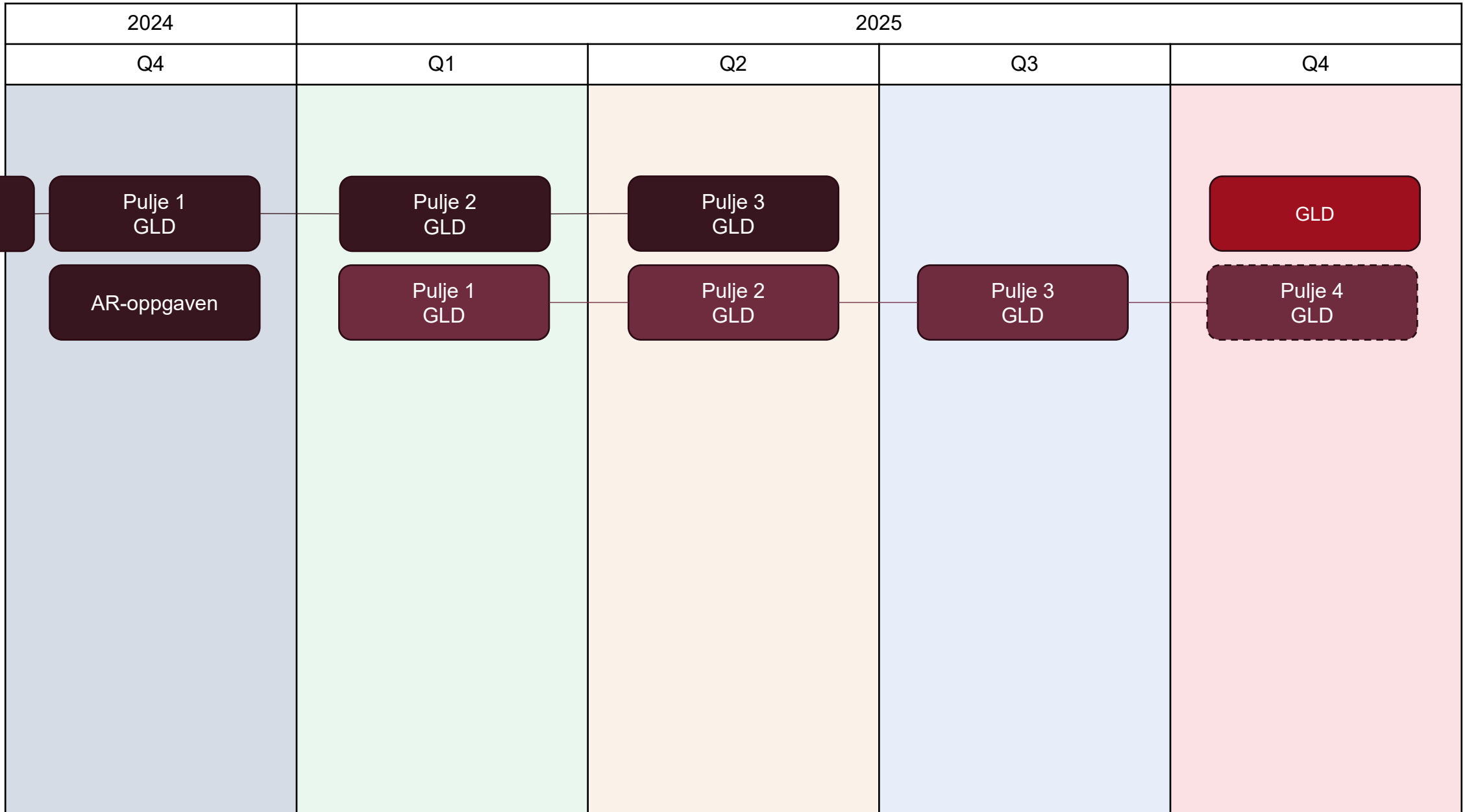

# Test - utrullingsplan

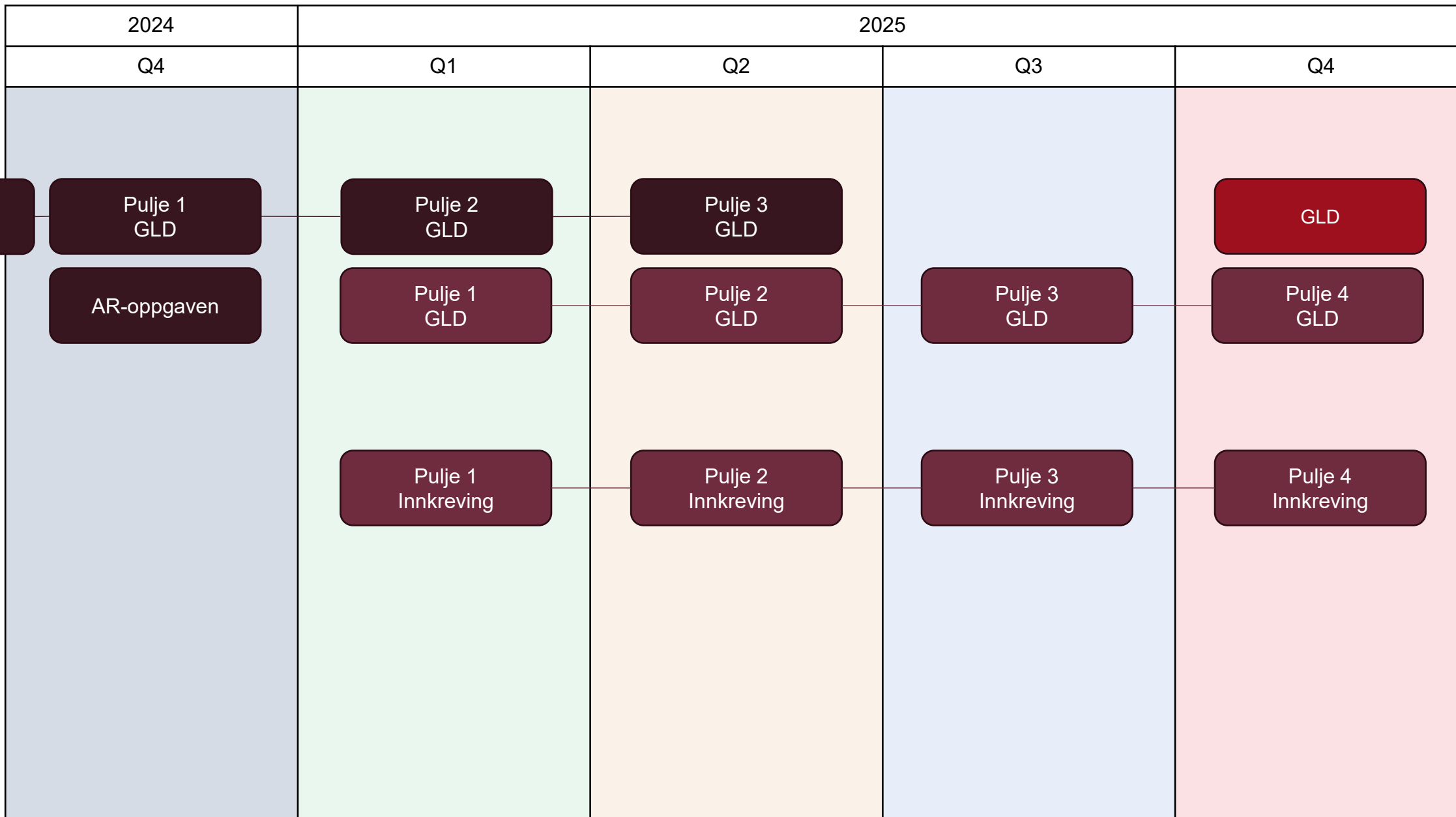

# Test - utrullingsplan

M2M

Tasteskjema

Vedlegg / SFTP

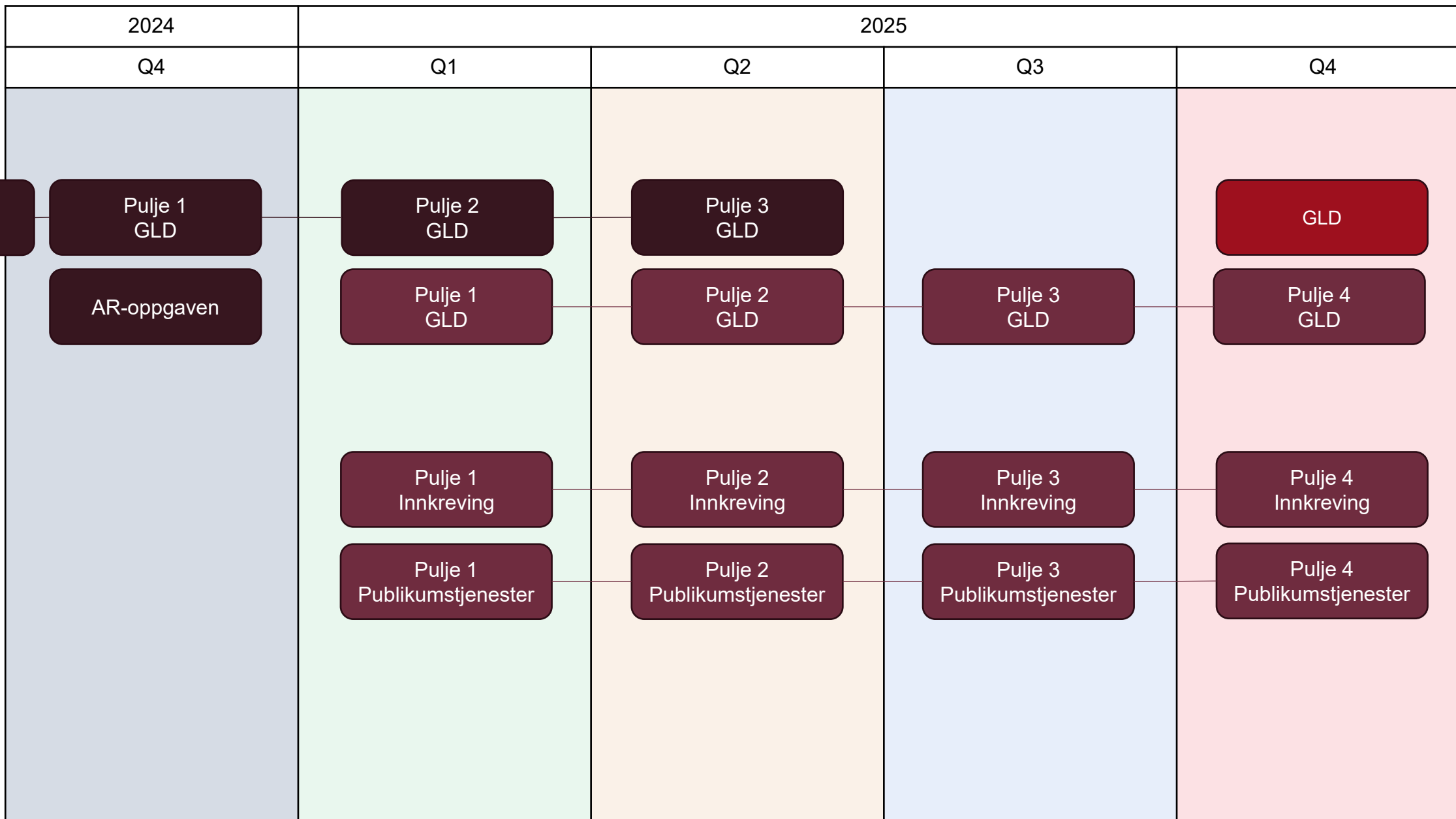

# Test - utrullingsplan

M2M

Tasteskjema

Vedlegg / SFTP

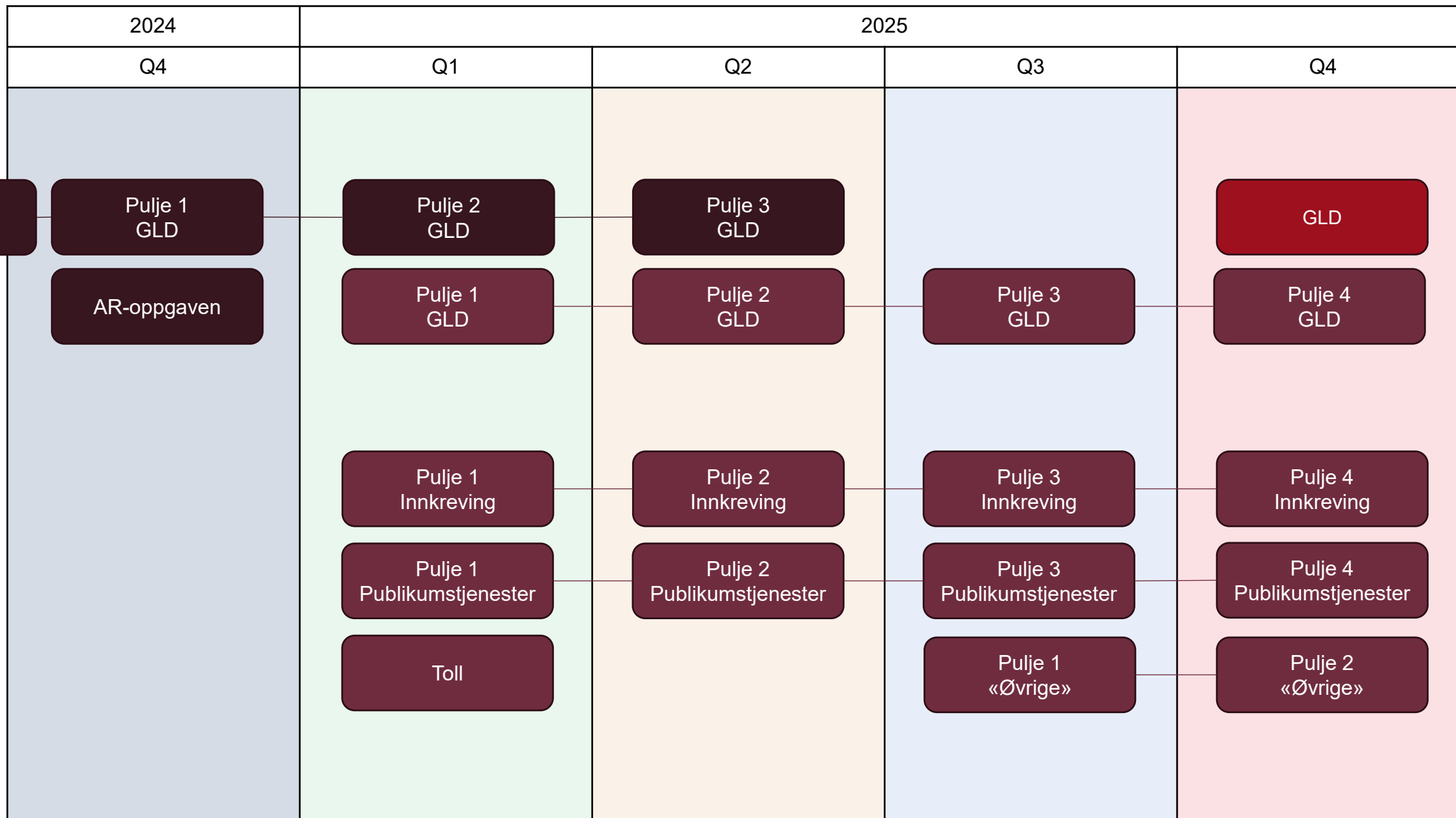

# Produksjonssettingsplan

M2M

Tasteskjema

Vedlegg / SFTP

2024	2025			
Q4	Q1	Q2	Q3	Q4
<div data-bbox="338 515 578 629">Pilot GLD</div>				



# Produksjonssettingsplan

2024	2025			
Q4	Q1	Q2	Q3	Q4
<p>Pilot GLD</p>			<p>Prøveinnsending BSU / Verdipapirfond</p>	<p>AR-oppgaven</p> <p>GLD</p> <p>GLD</p> <p>GLD</p>

# Produksjonssettingsplan

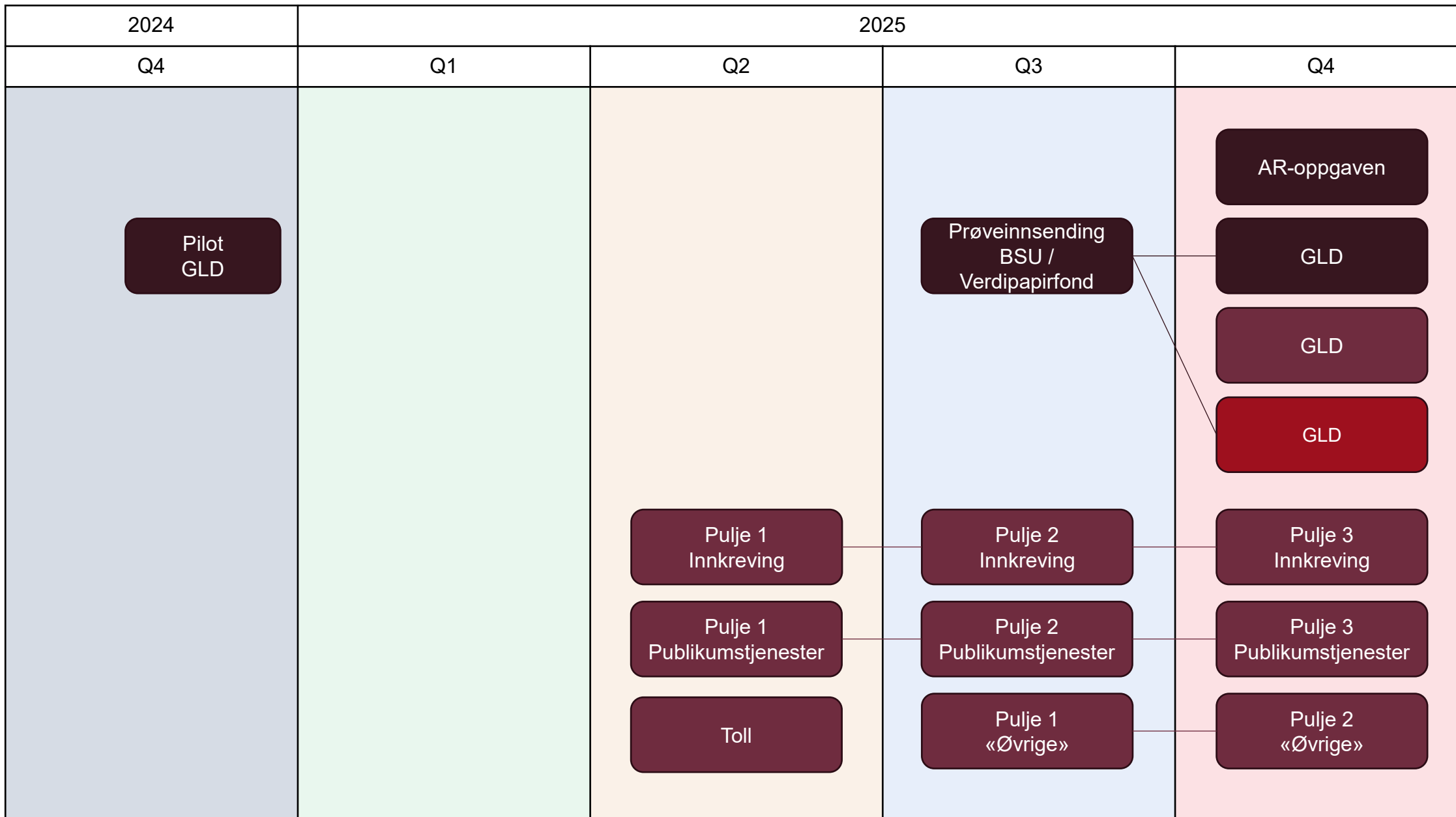



# Test - utrullingsplan



M2M

Tasteskjema



Vedlegg / SFTP

2024	2025			
Q4	Q1	Q2	Q3	Q4
 Pulje 1 Skatteprosessen				
 Pulje 1 Motorvogn/Særvag.				
 A-ordningen				



# Test - utrullingsplan

2024	2025			
Q4	Q1	Q2	Q3	Q4
 Pulje 1 Skatteprosessen	Pulje 2 Skatteprosessen			Pulje 3 Skatteprosessen
 Pulje 1 Motorvogn/Særavg.				
 A-ordningen				



# Test - utrullingsplan

2024	2025			
Q4	Q1	Q2	Q3	Q4
 Pulje 1 Skatteprosessen	Pulje 2 Skatteprosessen	Skatteprosessen  Skatteprosessen tar i bruk Altinn 3		Pulje 3 Skatteprosessen
 Pulje 1 Motorvogn/Særavg.				
 A-ordningen				

# Test - utrullingsplan

2024	2025			
Q4	Q1	Q2	Q3	Q4
 Pulje 1 Skatteprosessen	Pulje 2 Skatteprosessen	Skatteprosessen  Skatteprosessen tar i bruk Altinn 3		Pulje 3 Skatteprosessen
 Pulje 1 Motorvogn/Særagv.	Pulje 2 Motorvogn/Særagv.	Pulje 3 Motorvogn/Særagv.	Pulje 4 Motorvogn/Særagv.  Motorvogn/Særagv. tar i bruk Altinn 3	
 A-ordningen				

# Test - utrullingsplan



2024	2025			
Q4	Q1	Q2	Q3	Q4
 Pulje 1 Skatteprosessen	Pulje 2 Skatteprosessen	Skatteprosessen Skatteprosessen tar i bruk Altinn 3		Pulje 3 Skatteprosessen
 Pulje 1 Motorvogn/Særagv.	Pulje 2 Motorvogn/Særagv.	Pulje 3 Motorvogn/Særagv.	Pulje 4 Motorvogn/Særagv. Motorvogn/Særagv. tar i bruk Altinn 3	
 A-ordningen			A-ordningen Motorvogn/Særagv. tar i bruk Altinn 3	A-ordningen

# Produksjonssettingsplan

M2M



Tasteskjema

Vedlegg / SFTP



2024	2025			
Q4	Q1	Q2	Q3	Q4
 Pulje 1 Skatteprosessen				
 Pulje 1 Motorvogn/Særagv.				
 A-ordningen				





# Produksjonssettingsplan

2024	2025			
Q4	Q1	Q2	Q3	Q4
 <div data-bbox="71 486 540 604">Pulje 1 Skatteprosessen</div>		<div data-bbox="1116 486 1437 604">Pulje 2 Skatteprosessen</div>	<div data-bbox="1561 415 1882 532">Skatteprosessen tar i bruk Altinn 3</div> <div data-bbox="1561 565 1882 682">Skatteprosessen</div>	<div data-bbox="2007 486 2328 604">Pulje 3 Skatteprosessen</div>
 <div data-bbox="71 819 540 936">Pulje 1 Motorvogn/Særagv.</div>				
 <div data-bbox="71 1215 540 1332">A-ordningen</div>				

# Produksjonssettingsplan

2024	2025			
Q4	Q1	Q2	Q3	Q4
 <div data-bbox="71 486 540 604">Pulje 1 Skatteprosessen</div>		<div data-bbox="1116 486 1437 604">Pulje 2 Skatteprosessen</div>	<div data-bbox="1561 415 1882 532">Skatteprosessen tar i bruk Altinn 3</div> <div data-bbox="1561 568 1882 685">Skatteprosessen</div>	<div data-bbox="2007 486 2328 604">Pulje 3 Skatteprosessen</div>
 <div data-bbox="71 821 540 938">Pulje 1 Motorvogn/Særagv.</div>		<div data-bbox="1116 821 1437 938">Pulje 2 Motorvogn/Særagv.</div>	<div data-bbox="1561 821 1882 938">Pulje 3 Motorvogn/Særagv.</div>	<div data-bbox="2007 689 2328 806">Motorvogn/Særagv. tar i bruk Altinn 3</div> <div data-bbox="2007 821 2328 938">Pulje 4 Motorvogn/Særagv.</div>
 <div data-bbox="71 1215 540 1332">A-ordningen</div>				

# Produksjonssettingsplan

2024	2025			
Q4	Q1	Q2	Q3	Q4
 Pulje 1 Skatteprosessen		Pulje 2 Skatteprosessen	Skatteprosessen tar i bruk Altinn 3	Pulje 3 Skatteprosessen
 Pulje 1 Motorvogn/Særvag.		Pulje 2 Motorvogn/Særvag.	Skatteprosessen	Motorvogn/Særvag. tar i bruk Altinn 3
 A-ordningen			Pulje 3 Motorvogn/Særvag.	Pulje 4 Motorvogn/Særvag.
				A-ordningen
				A-ordningen
				A-ordningen tar i bruk Altinn 3

# Dokumentasjon

- <https://www.skatteetaten.no/bedrift-og-organisasjon/reetableringaltinn/>

Her vil vi legge ut mer informasjon om de ulike puljene



The screenshot shows the top navigation bar of the Skatteetaten website with links for 'Person', 'Bedrift og organisasjon', 'Rettskilder', and 'Min side'. Below the navigation is a search bar and a secondary menu with links like 'Skatt', 'Avgifter', 'Rapportering og bransjer', 'Starte og drive', 'Arbeidsgiver', and 'Utenlandsk'. The main content area features the title 'Skatteetatens tjenester kommer i nye utgaver: Vi tar i bruk moderniserte Altinn 3-løsninger' and a sub-header 'Bedrift og organisasjon'. The text explains that modernized Altinn 3 solutions are being implemented to improve service efficiency. An illustration of two people celebrating is on the right. A table of contents is located at the bottom of the page.

Kontakt oss   Endre skriftstørrelse   Bokmål   Logg inn

Person   Bedrift og organisasjon   Rettskilder   Min side   Skriv søkeord her

Skatteetaten   Skatt - Avgifter - Rapportering og bransjer - Starte og drive - Arbeidsgiver - Utenlandsk

Bedrift og organisasjon   Del   Skriv ut

## Skatteetatens tjenester kommer i nye utgaver: Vi tar i bruk moderniserte Altinn 3-løsninger

Dagens teknologi er utdatert og Skatteetatens tjenester reetableres på vår egen plattform. Dette gir økt fleksibilitet for utvikling, tilrettelegger for modernisering på sikt, og gir oss større mulighet til å raskere agere på endringsbehov. Det vil si at alle Altinn II-tjenestene som skal videreføres kommer i en ny utgave innen juni 2026.

Her får du informasjon om hvordan endringene treffer sluttbrukersystemleverandører og sluttbrukere (virksomheter og næringsliv).



Innhold på denne siden:

- ↓ [Områder som omfattes](#)
- ↓ [Overgang fra Altinn II til Altinn 3](#)
- ↓ [Slik forbereder du deg](#)
- ↓ [Nye begreper](#)
- ↓ [Tidsplan](#)
- ↓ [Nyttige lenker](#)
- ↓ [Hvis du lurer på noe](#)

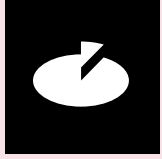

Skatteetaten

# Status og erfaringer fra pilot

Boligselskap og boligsameie

# Pilot

## Tjeneste: Boligselskap og boligsameie (RF-1139/1140)

- Innrapportering av grunnlagsdata
- M2M

## Formål

- Innhente erfaringer fra bruk av tjenestene under kontrollerte rammer
- Avdekke endringsbehov knyttet til løsning eller tilhørende dokumentasjon
- Tilrettelegge innføringsløp for øvrige produsenter og deres systemleverandører



# Pilotdeltagere



To av åtte systemleverandører stilte til start

# Innhold i piloten

- Innsending via eksternt API (M2M) fra Sluttbrukersystem
  - Autentisering mot Maskinporten med Systembruker
  - Autorisasjon via Altinn Autorisasjon
  - Mottak og validering av innsending
  - Synkron tilbakemelding (ok/feil)
- Integrasjon med fagsystem (GLD) i Skatt
  - Utlevering av «tilbakemelding»
- Integrasjon og samhandling med Dialogporten hos Altinn
  - Inkl. Hendelser (Events)





# Overordnet tidsplan og status

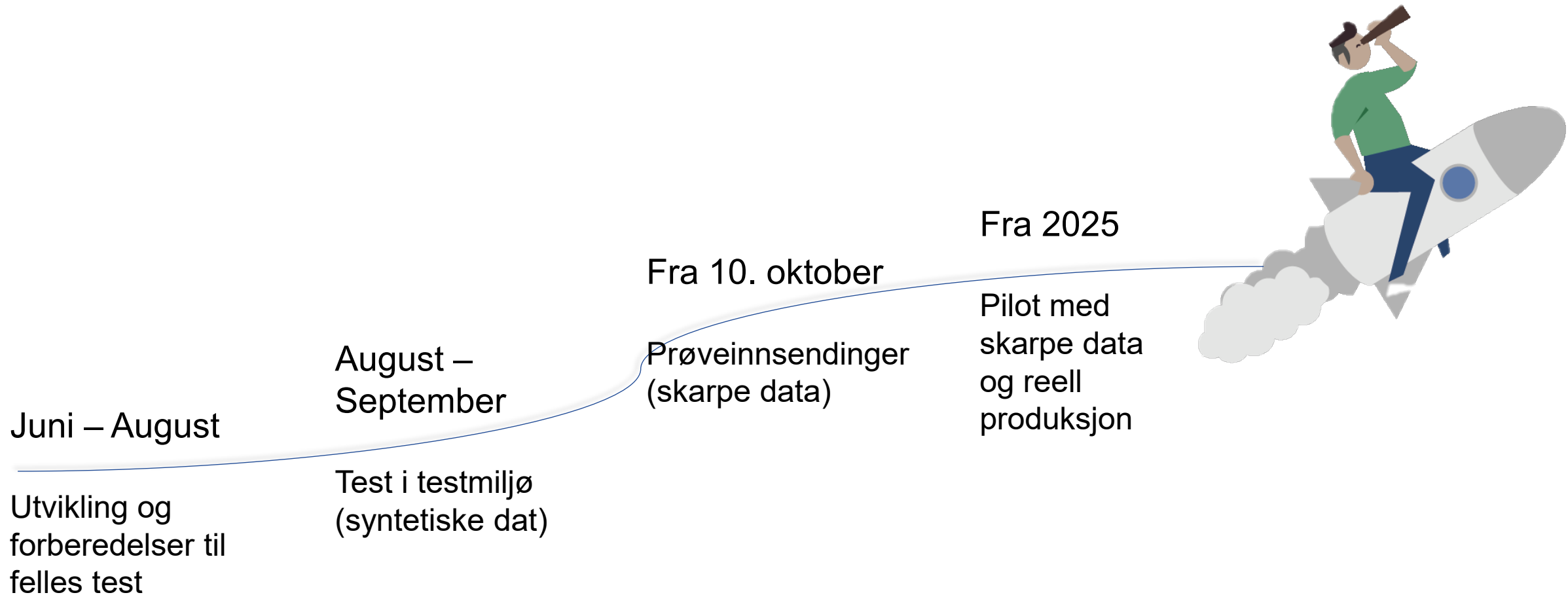

# Overordnet tidsplan og status

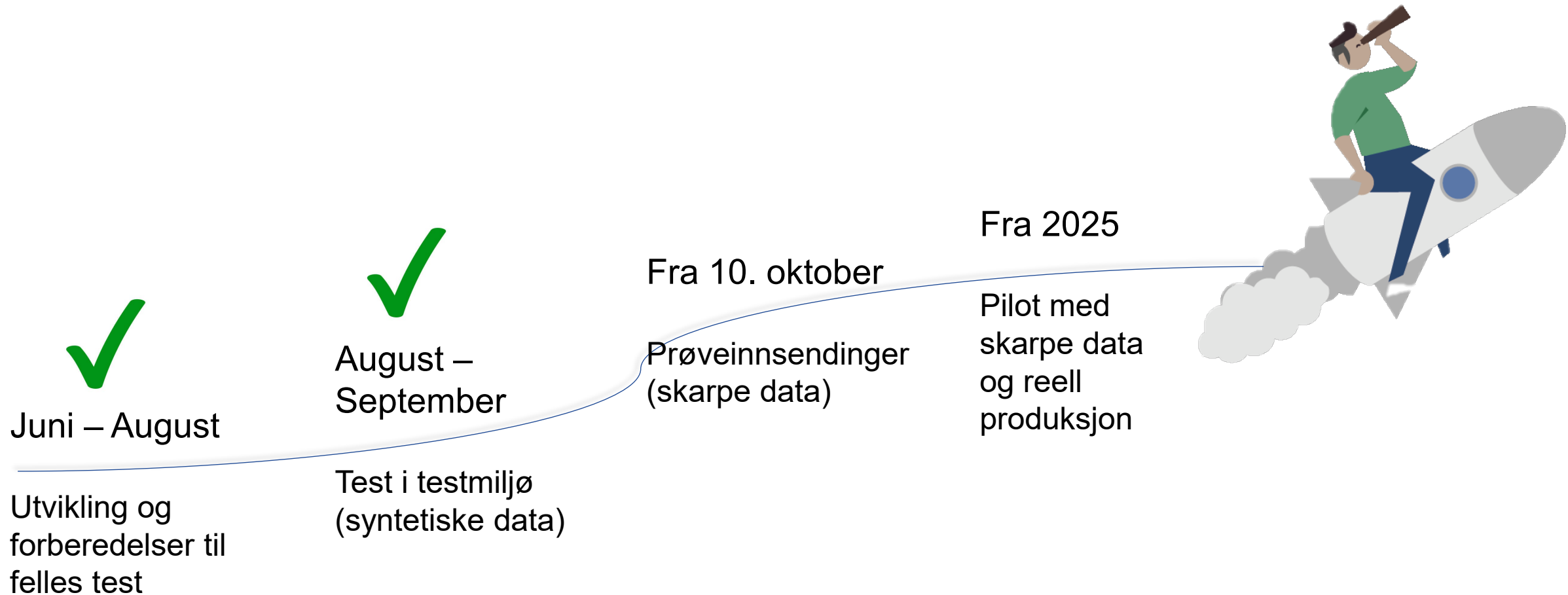

# Overordnet tidsplan og status

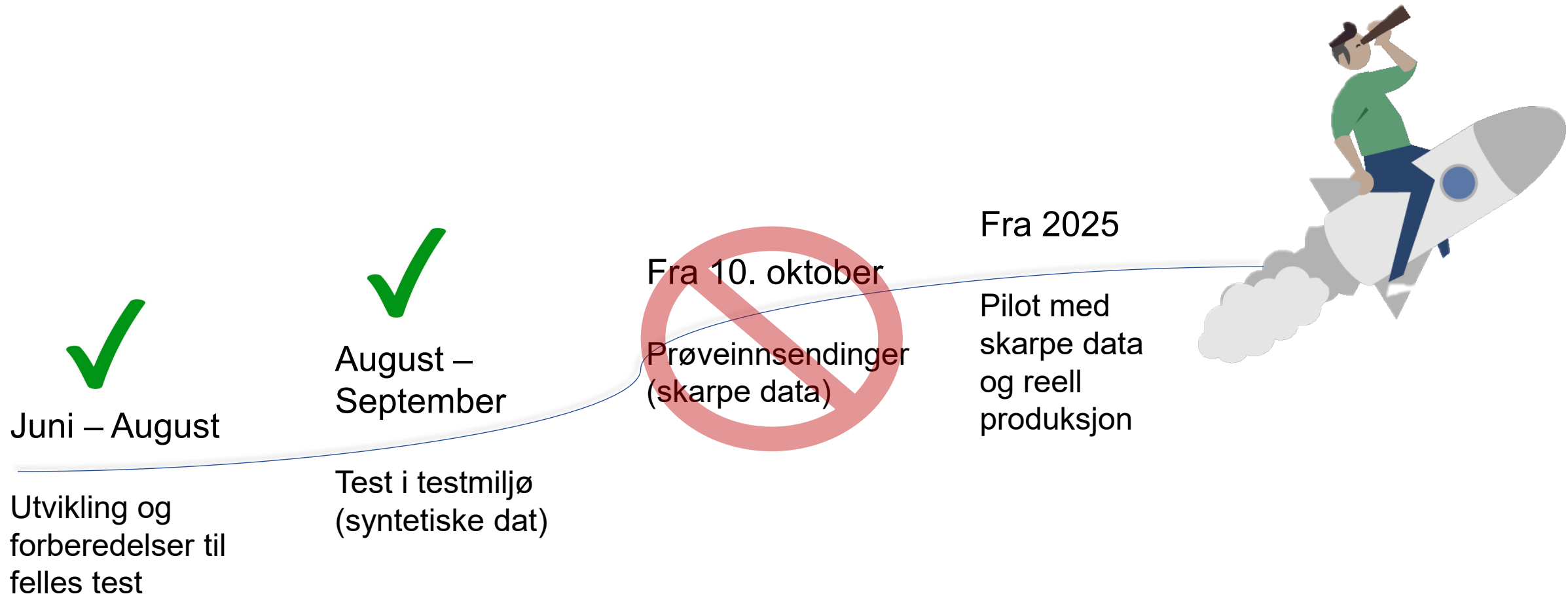

# Oppfølging av pilotdeltakere

- Info og utviklingstøtte via Slack
- Dokumentasjon på Github
  - <https://skatteetaten.github.io/api-dokumentasjon/>
- Swaggerhub
  - <https://app.swaggerhub.com/apis/skatteetaten/boligsameie-api/0.0.1>
- DigDir har bistått med å sette opp Maskinporten / Systembrukere
  - Forenkla onboarding hos Maskinporten – pilot hos DigDir
- Testmiljø ETM2 / TT02



# Erfaringer

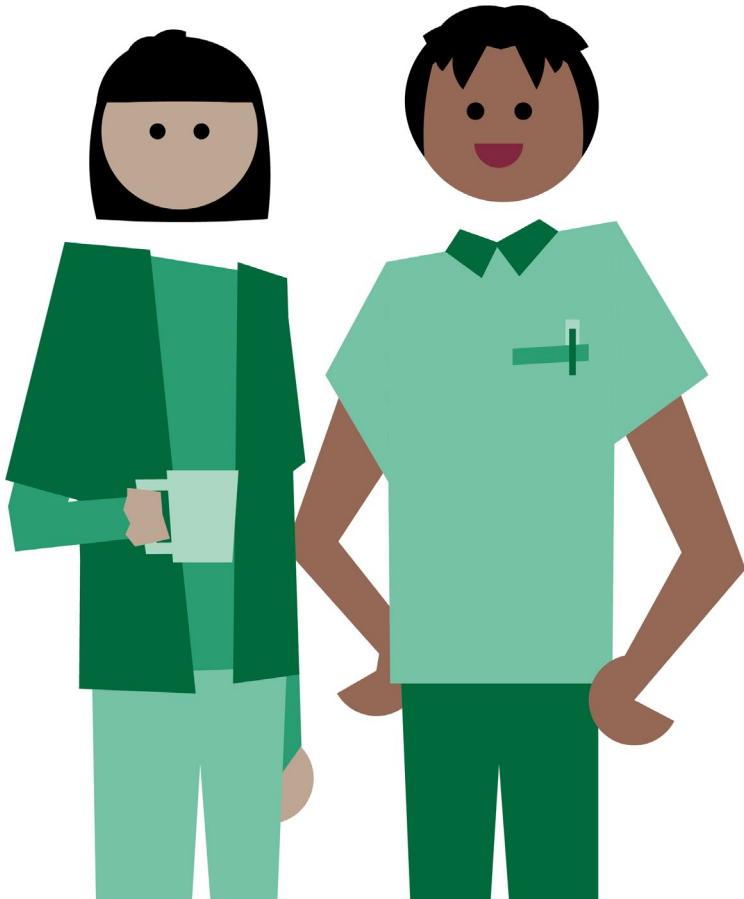

- Oppkobling
  - Forenklet onboarding (Maskinporten) fungerer godt. Effektivt og enkelt
  - Oppsett av systembruker har gått greit, men er litt manuelt foreløpig
- Syntetiske testdata
  - Det tar tid å finne/etablere gode nok testdata
  - Har blitt en del «avslag» fra fagsystem på innsendingene som er gjort
  - Får ikke verifisert «reelle data», men i utgangspunktet er det ingen funksjonell endringer på tjenestene.
- Slack
  - Blitt mye direktemeldinger
  - Ønsker mer «community» der erfaringer deles
- Dokumentasjon
  - Har inntrykk av at det som er utarbeidet «treffer», men at det fortsatt kan bli bedre. F.eks. tydeligere skille mellom gammel og ny.

# Fikk du ikke svar på alt du lurte på?

Send e-post til  
[altinnreetaabling@skatteetaten.no](mailto:altinnreetaabling@skatteetaten.no)

